



# POLSKI ZWIĄZEK MOTOROWY

Członek Międzynarodowych Federacji FIA, FIM, AIT, FICC, UEM  
Okręgowy Zespół Działalności Gospodarczej Sp. z o.o.  
BIURO CERTYFIKOWANYCH RZECZOZNAWCÓW TECHNIKI SAMOCHODOWEJ,

RUCHU DROGOWEGO, MASZYN I URZĄDZEŃ

31-982 Kraków, ul. Bp. Tomickiego 4; tel. 12 422 34 90, 668 563 526; fax 12 425 85 14; e-mail: rzeczoznawcy.krakow@pzm.pl  
Oddziały: 28-200 Staszów, ul. Opatowska 63; 25-023 Kielce, ul. Krakowska 32

Wycena numer: 370/BR/2023

z dnia: 2023/06/02

Wykonawca wyceny : mgr inż. Wojciech Pawlikowski

Właściciel: Uniwersytet Ekonomiczny w Krakowie

Adres: ul. Rakowicka 27, 31-510 Kraków

Zadanie: Określenie wartości rynkowej pojazdu

## DANE IDENTYFIKACYJNE POJAZDU

Dane: [O] VI-2023

Marka: HONDA

Rok produkcji: 2014

Model: Accord 2.4 MR`11

Wersja: Executive Aut.

Nr rejestracyjny: KR 4C344

Rodzaj pojazdu: Samochód osobowy

VIN: JHMCU2600FC200076

Nr INFO-EKSPERT	015-00939
Data pierwszej rejestracji	2014/12/01
Data ważności badania technicznego	2023/09/01
Data oględzin	2023/06/01
Wskazanie drogomierza	269227 km
Okres eksploatacji pojazdu (14/12/01-23/06/02)	102 mies.
Kolor powłoki lakierowej, (rodzaj lakieru)	Czarny 2-warstwowy z efektem metalicznym
Oznaczenie typu	CU/CW 1,2,3
Dop. masa całkowita	1995 kg
Rodzaj nadwozia	sedan 4 drzwiowy
Jednostka napędowa	z zapłonem iskrowym (wtrysk)
Pojemność / Moc silnika	2354 ccm / 148kW (201KM)
Liczba cylindrów / Układ cylindrów / Liczba zaworów	4 / rzędowy / 16
Rodzaj skrzyni biegów	automatyczna
Rodzaj napędu	przedni (4x2)

Wartość rynkowa brutto wyżej zidentyfikowanego pojazdu, określona na dzień wykonania opinii wynosi:

**52600 PLN** w tym VAT (23,0%) **9835,77 PLN**

## ZAŁĄCZNIKI

- 1 Wycena wartości - druk podstawowy
- 2 Wycena wartości - arkusz kontrolny
- 3 Dokumentacja fotograficzna

POLSKI ZWIĄZEK MOTOROWY  
Okręgowy Zespół Działalności Gospodarczej Sp.z.o.o.  
Biuro Certyfikowanych Rzeczoznawców  
Techniki Samochodowej i Ruchu Drogowego  
31-982 Kraków, ul. Bp. Tomickiego 4  
Tel.668 563 526 NIP:676-007-78-04

Wykonawca wyceny : mgr inż. Wojciech Pawlikowski

Techniki Samochodowej i Ruchu Drogowego  
32 Kraków, ul. Bp. Tomickiego 4  
Tel: 668 563 526 NIP: 676-007-78-04

Właściciel: Uniwersytet Ekonomiczny w Krakowie

Adres: ul. Rakowicka 27, 31-510 Kraków

Zadanie: Określenie wartości rynkowej pojazdu

**DANE IDENTYFIKACYJNE POJAZDU**

Dane: [O] VI-2023

Marka: HONDA

Rok produkcji: 2014

Model: Accord 2.4 MR 11

Wersja: Executive Aut.

Nr rejestracyjny: KR 4C344

Rodzaj pojazdu: Samochód osobowy

VIN: JHMCU2600FC200076

Nr INFO-EKSPERT	015-00939
Data pierwszej rejestracji	2014/12/01
Data ważności badania technicznego	2023/09/01
Data oględzin	2023/06/01
Wskazanie drogomierza	269227 km
Okres eksploatacji pojazdu (14/12/01-23/06/02)	102 mies.
Kolor powłoki lakierowej, (rodzaj lakieru)	Czarny 2-warstwowy z efektem metalicznym
Oznaczenie typu	CU/CW 1,2,3
Dop. masa całk.	1995 kg
Rodzaj nadwozia	sedan 4 drzwiowy
Jednostka napędowa	z zapłonem iskrowym (wtrysk)
Pojemność / Moc silnika	2354 ccm / 148kW (201KM)
Liczba cylindrów / Układ cylindrów / Liczba zaworów	4 / rzędowy / 16
Rodzaj skrzyni biegów	automatyczna
Rodzaj napędu	przedni (4x2)

**WYPOSAŻENIE STANDARDOWE (2013.03-2015.12)**

L.p.	Nazwa elementu wyposażenia	L.p.	Nazwa elementu wyposażenia
1	Audio System Premium	25	Radioodtwarzacz CD
2	Autoalarm	26	Schówek chłodzony
3	Dźwignia zmiany biegów pokryta skórą	27	Siedzenia tylne dzielone asymetrycznie
4	Filtr p/pyłkowy	28	Spryskiwacze reflektorów
5	Fotel kierowcy z pamięcią położenia	29	Sterowanie radiem w kierownicy
6	Fotel kierowcy z regulacją odcinka lędźwiowego	30	Sterowanie skrzynią biegów przy kierownicy
7	Fotel kierowcy z regulacją wysokości	31	System Bluetooth
8	Fotel pasażera z regulacją odcinka lędźwiowego	32	System stabilizacji toru jazdy przyczepy TSA
9	Fotel pasażera z regulacją wysokości	33	System stabilizacji toru jazdy VSA
10	Immobilizer	34	Światła drogowe/mijania automatycznie przełączane
11	Kierownica pokryta skórą	35	Światła mijania włączane automatycznie
12	Klimatyzacja automatyczna 2 strefowa	36	Światła p/mgielne przednie
13	Kolumna kierownicy regulowana	37	Tapicerka tekstylna
14	Koło zapasowe dojazdowe	38	Tarcze kół aluminiowe 17"
15	Kurtyny powietrzne boczne	39	Tempomat
16	Lusterka zewnętrzne składane elektrycznie	40	Wspomaganie układu kierowniczego zmienne elektryczne
17	Lusterko wewnętrzne ściemniane automatycznie	41	Wycieraczki z czujnikiem deszczu
18	Lusterko zewnętrzne pasażera z funkcją parkingową	42	Wyświetlacz wielofunkcyjny
19	Okno dachowe regulowane elektrycznie	43	Zaglówki foteli przednich aktywne
20	Podłokietnik przedni z chłodzonym schowkiem	44	Zamek centralny zdalnie sterowany
21	Podłokietnik siedzeń tylnych	45	Zderzaki w kolorze nadwozia
22	Poduszka powietrzna kierowcy	46	Złącze "AUX"
23	Poduszka powietrzna pasażera z możliwością odłączenia	47	Złącze "USB"
24	Poduszki powietrzne boczne przednie	48	Zmieniarka CD

**L.p. Nazwa pakietu / elementu pakietu wyposażenia standardowego**

- |   |  |
|---|--|
| 1 | ABS + EBD - system dystrybucji siły hamowania<br>ABS - system zapobiegający blokowaniu kół |
|---|--|

- 1 System dystrybucji siły hamowania elektroniczny EBD
- 2 Czujniki parkowania - przód/tył
  - Czujniki parkowania - przód
  - Czujniki parkowania - tył
- 3 Fotele przednie podgrzewane
  - Fotel kierowcy podgrzewany
  - Fotel pasażera podgrzewany
- 4 Fotele przednie regulowane elektrycznie
  - Fotel kierowcy regulowany elektrycznie
  - Fotel pasażera regulowany elektrycznie
- 5 Lusterka zewnętrzne podgrzewane i regulowane elektrycznie
  - Lusterka zewnętrzne regulowane elektrycznie
  - Lusterka zewnętrzne podgrzewane elektrycznie
- 6 Reflektory bi-ksenonowe z doświetlaniem łuków
  - Reflektory z doświetlaniem łuków
  - Reflektory bi-ksenonowe
- 7 Szyby przednie i tylne regulowane elektrycznie
  - Szyby przednie regulowane elektrycznie
  - Szyby tylne regulowane elektrycznie

**WYPOSAŻENIE DODATKOWE**

L.p.	Nazwa elementu wyposażenia	Wartość [PLN]
1	Pakiet ACC, CMBS, LKAS (dopłata) <ul style="list-style-type: none"> <li>System ograniczający skutki kolizji CMBS</li> <li>Tempomat adaptacyjny ACC</li> <li>System utrzymania pasa ruchu LKAS</li> </ul>	2 562
2	System nawigacji satelitarnej GPS + kamera cofania <ul style="list-style-type: none"> <li>System nawigacji satelitarnej</li> <li>Kamera cofania</li> </ul>	1 288

**OPIS ZAMONTOWANEGO W POJEŹDZIE OGUMIENIA**

Koło	Marka, typ	Bieżnik [mm]	Zużycie [%]
Przednie lewe:	VREDESTEIN 225/50 R17 98Y XL ULTRAC CENTO TL	6,0	38
Przednie prawe:	VREDESTEIN 225/50 R17 98Y XL ULTRAC CENTO TL	6,0	38
Tylne lewe:	VREDESTEIN 225/50 R17 98Y XL ULTRAC CENTO TL	6,0	38
Tylne prawe:	VREDESTEIN 225/50 R17 98Y XL ULTRAC CENTO TL	6,0	38

**KOREKTY**

WARTOŚĆ BAZOWA BRUTTO (109 mies.)	59 800 PLN
KOREKTA ZA WYPOSAŻENIE DODATKOWE	3 850 PLN

Wyposażenie pojazdu powoduje powiększenie wartości pojazdu, gdy jest wyposażeniem ponadstandardowym oraz jest sprawne, czyli zdolne do spełnienia swojej funkcji. Wielkość korekty wartości bazowej, związanej z wyposażeniem dodatkowym pojazdu została określona na podstawie udziału tego wyposażenia w wartości standardowo wyposażonego nowego pojazdu z uwzględnieniem amortyzacji pojazdu i zwiększonej amortyzacji jego wyposażenia.

KOREKTA ZA PIERWSZĄ REJESTRACJĘ	1 969 PLN
---------------------------------	-----------

Korekta uwzględnia wpływ daty pierwszej rejestracji pojazdu (pierwszego dopuszczenia do ruchu po zakupieniu pojazdu nowego) na jego wartość. Przyjmuje się, że pojazd bazowy został zarejestrowany po raz pierwszy 2014/05/15. Pojazd wyceniany został zarejestrowany 7 miesięcy później, zatem jego okres eksploatacji jest krótszy od okresu eksploatacji pojazdu bazowego i stąd wynika dodatnia korekta wartości.

KOREKTA ZA PRZEBIEG	- 11 426 PLN
---------------------	--------------

Korekta uwzględnia wpływ przebiegu pojazdu na jego wartość. Wartość bazowa (skorygowana o wpływ pierwszej rejestracji) została określona dla przebiegu normatywnego 166 800 km. Zweryfikowany przebieg wycenianego pojazdu jest większy od normatywnego o 102 427 km. Powoduje to zastosowanie korekty wartości w wysokości -17,41%.

KOREKTA ZA OGUMIENIE	403 PLN
----------------------	---------

Korekta uwzględnia wpływ stanu ogumienia na wartość pojazdu. Zużycie poszczególnych opon zostało określone z uwzględnieniem zmierzonej wysokości ich bieżnika. Punktem odniesienia jest ogumienie o zużyciu 50%.

KOREKTY RÓŻNE	- 2 042 PLN
---------------	-------------

W tym:	[%]	Wart. [PLN]
Stan utrzymania i dbałość o pojazd	2,0	1 083

*Stan utrzymania i dbałość o pojazd mogą mieć wpływ na wartość rynkową pojazdu w przypadku, gdy stan wycenianego pojazdu istotnie odbiega od dobrego, odpowiedniego dla danego okresu eksploatacji i przebiegu. Stwierdzony ponadprzeciętnie dobry stan świadczący o wyjątkowej dbałości o pojazd może stanowić podstawę korekty dodatniej wartości, stan gorszy od typowego dobrego - podstawę do korekty ujemnej.*

Konieczne naprawy pojazdu	-2,8	-1 500
<i>Konieczność wykonania naprawy wycenianego pojazdu jest podstawą do obniżenia jego wartości w stosunku do wartości pojazdu sprawnego. O wielkości korekty decyduje koszt naprawy przywracającej pojazd do stanu technicznego odpowiedniego do okresu użytkowania pojazdu, jego przebiegu i ogólnego stanu technicznego.</i>		
Pojazd służbowy	-3,0	-1 625

## KOMENTARZ

Pojazd pochodzi z Polskiej sieci dealerskiej.  
Uniwersytet Ekonomiczny w Krakowie jest w posiadaniu pojazdu od początku eksploatacji.  
Serwisowany we własnym zakresie.

Numery identyfikacyjne VIN pojazdu odczytane z natury są czytelne, zgodne z dowodem rejestracyjnym, bez widocznych zmian mechanicznych.

### Silnik:

Poziom płynów eksploatacyjnych w normie.  
Widoczne zabrudzenia eksploatacyjne silnika.  
Rozruch oraz praca silnika w warunkach parkingowych w normie.  
Wycieków nie stwierdzono.

### Podwozie:

Działanie układu hamulcowego w warunkach parkingowych w normie.  
Hamulec postojowy sterowany manualnie. Działanie hamulca postojowego w warunkach parkingowych w normie.  
Działanie układu kierowniczego w warunkach parkingowych w normie.  
Układ wydechowy - nie stwierdzono wad, uszkodzeń ani niesprawności  
Zawieszenie - nie stwierdzono wad, uszkodzeń ani niesprawności

### Układ przeniesienia napędu:

Skrzynia biegów auyomatyczna 5-cio stopniowa. Działanie skrzyni biegów w warunkach parkingowych w normie.  
Napęd przedni 4x2.  
Zespół napędowy sprawny.  
Obręcze kół za stopów lekkich nie uszkodzone.

### Nadwozie:

Barwa nadwozia beżowa, lakier 2 - warstwowy akrylowy  
Na elementach nadwozia nie stwierdzono wcześniejszych napraw blacharsko-lakierniczych  
Obecne uszkodzenia:  
- przetarcie lakieru na błotniku tylnym lewym w części centralnej  
- odpryski lakieru na zderzaku przednim  
- obicia lakieru na przedniej krawędzi błotnika tylnego lewego  
- obicia lakieru na tylnej krawędzi drzwi tylnych lewych

### Wnętrze:

Poszycie oparcia fotela przedniego lewego przetarte.  
Wcieraczka pod nogami kierowcy przetarta.  
Na pozostałych elementach takich jak deska rozdzielcza, wykładziny podłogi, dachu, drzwi, foteli, komory

bagażnika - nie stwierdzono wad, uszkodzeń ani zabrudzeń

Wicieraczka przednia lewa przetarta.

Układ klimatyzacji automatycznej:

Działanie prawidłowe.

Instalacje elektroniczne:

Prawidłowe działanie poszczególnych układów.

Komputer i inne urządzenia pokładowe:

Działanie prawidłowe.

Oświetlenie kompletne i sprawne technicznie.

**Wartość rynkowa brutto wyżej zidentyfikowanego pojazdu, określona na dzień wykonania opinii wynosi:**

**52600 PLN**

(słownie: pięćdziesiąt dwa tysiące sześćset złotych)

w tym VAT (23,0%) 9835,77 PLN

**Wartość określono na podstawie:**

- notowań wartości rynkowych z bazy pojazdów "Komputerowego Systemu INFO-EKSPERT" na VI-2023 zaakceptowanych przez wykonawcę opinii,
- korekt mających wpływ na wartość pojazdu.

  
mgr inż. Wojciech Pawlikowski  
Polski Związek Motorowy  
5.05 RZECZOSZNAWCA

# ARKUSZ USTALENIA WARTOŚCI POJAZDU

POLSKI ZWIĄZEK MOTOROWY  
 Okręgowy Zespół Działalności Gospodarczej Sp. z o.o.  
 Biuro Certyfikowanych Rzeczoznawców  
 Techniki Samochodowej i Ruchu Drogowego  
 31-982 Kraków, ul. Bp. Tomickiego 4  
 Tel. 668 563 526 NIP: 676-007-73-04

do wyceny nr: 370/BR/2023

z dnia: 2023/06/02

Wykonawca wyceny : mgr inż. Wojciech Pawlikowski  
 Właściciel: Uniwersytet Ekonomiczny w Krakowie  
 Adres: ul. Rakowicka 27, 31-510 Kraków  
 Zadanie: Określenie wartości rynkowej pojazdu

## DANE IDENTYFIKACYJNE POJAZDU

Dane: [O] VI-2023

Marka: HONDA Rok produkcji: 2014  
 Model: Accord 2.4 MR`11  
 Wersja: Executive Aut. Nr rejestracyjny: KR 4C344  
 Rodzaj pojazdu: Samochód osobowy Nr IE: 015-00939

## USTALENIE WARTOŚCI POJAZDU

Ostatnia cena nowego pojazdu: 145 000 PLN brutto na 12/2015

### KATALOG WARTOŚCI BAZOWYCH (BRUTTO):

rok	mies.	wart. z katal. [PLN]	wart. zadana [PLN]
2015	05	64300	64300
2014	05	59800	59800
2013	05	55700	55700
2012	05	52100	52100
2011	05	48800	48800
WARTOŚĆ BAZOWA BRUTTO (109 mies.)			59 800 PLN
Normatywny okres eksploatacji			109 mies.
DATA PIERWSZEJ REJESTRACJI (rok/mies/dn)			2014/12/01
Rzeczywisty okres eksploatacji			102 mies.
KOREKTA ZA PIERWSZĄ REJESTRACJĘ			1 969 PLN po korekcie: 61 769 PLN

### LISTA WYPOSAŻENIA:

Lista wyposażenia na podstawie informacji z bazy danych na okres: 2013.03-2015.12

### WYPOSAŻENIE DODATKOWE:

L.p.	Nazwa elementu wyposażenia	wt	data zam.	wpa	[%]	Wsp.	Wart. [PLN]
1	Pakiet ACC, CMBS, LKAS (dopłata) System ograniczający skutki kolizji CMBS Tempomat adaptacyjny ACC System utrzymania pasa ruchu LKAS	0,50			6,19	0,67	2 562
2	System nawigacji satelitarnej GPS + kamera cofania System nawigacji satelitarnej Kamera cofania	0,75			4,13	0,51	1 288
KOREKTA ZA WYPOSAŻENIE DODATKOWE							3 850 PLN
KOREKTA ZA WYPOSAŻENIE							3 850 PLN po korekcie: 65 619 PLN

Przebieg normatywny	166 800 km
Przebieg rzeczywisty odczytany	269 227 km
KOREKTA ZA PRZEBIEG	- 11 426 PLN po korekcie: 54 193 PLN

### ZASTOSOWANE KOREKTY RÓŻNE:

Opis korekty	[%]	Wart. [PLN]
Stan utrzymania i dbałość o pojazd	2,0	1 083
Konieczne naprawy pojazdu	-2,8	-1 500
Pojazd służbowy	-3,0	-1 625
KOREKTY RÓŻNE		- 2 042 PLN po korekcie: 52 151 PLN

## STAN OGUMIENIA:

Oś	Koło	Cena [PLN]	Zuż. [%]	Bieżn [mm]	Koło	Cena [PLN]	Zuż. [%]	Bieżn [mm]	Koło	Cena [PLN]	Zuż. [%]	Bieżn [mm]	Koło	Cena [PLN]	Zuż. [%]	Bieżn [mm]
Przednia					Lewe:	840	38*	6					Prawe:	840	38	6
Tylna					Lewe:	840	38	6					Prawe:	840	38	6
KOREKTA ZA OGUMIENIE .....													403 PLN	po korekcie:	52 554 PLN	

<b>UWAGI</b>
--------------

Podpisując niniejszą opinię rzeczoznawca zastrzega się, że nie bierze odpowiedzialności za ukryte uszkodzenia, wady tworzywa lub montażu badanego obiektu oraz zmiany zaistniałe po dniu badania.

WARTOŚĆ RYNKOWA BRUTTO PO ZAOKRĄGLENIU ..... 52 600 PLN

 mgr inż. Wojciech Pawlikowski  
 Polski Związek Motorowy  
 5.05  
 RZECZNOZNAWCA

# DOKUMENTACJA FOTOGRAFICZNA

do wyceny nr: 370/BR/2023

POLSKI ZWIĄZEK MOTOROWY  
Okręgowy Zespół Działalności Gospodarczej Sp.z.o.o.  
Biuro Certyfikowanych Rzeczoznawców  
Techniki Samochodowej i Ruchu Drogowego  
31-982 Kraków, ul. Bp. Tomickiego 4  
Tel.668 563 526 NIP:676-007-78-04

z dnia: 2023/06/02

## DANE IDENTYFIKACYJNE POJAZDU

Dane: [O] VI-2023

Marka: HONDA

Model: Accord 2.4 MR`11

Wersja: Executive Aut.

Rodzaj pojazdu: Samochód osobowy

Rok produkcji: 2014

Nr rejestracyjny: KR 4C344



20230601\_093106



20230601\_093120



20230601\_093125



20230601\_093136



20230601\_093142



20230601\_093147



20230601\_093157



20230601\_093159



20230601\_093201



20230601\_093203



20230601\_093205



20230601\_093217

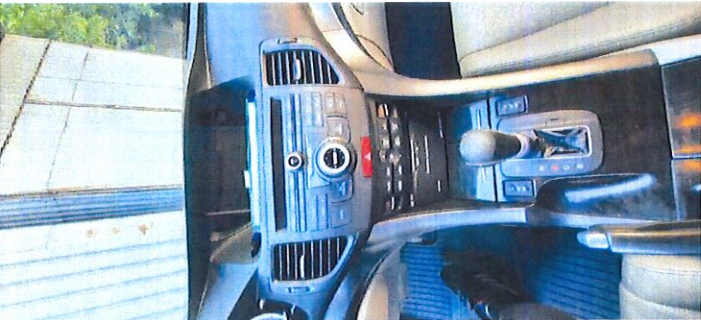

20230601\_093228



20230601\_093240



20230601\_093257



20230601\_093305



20230601\_093338



20230601\_093407

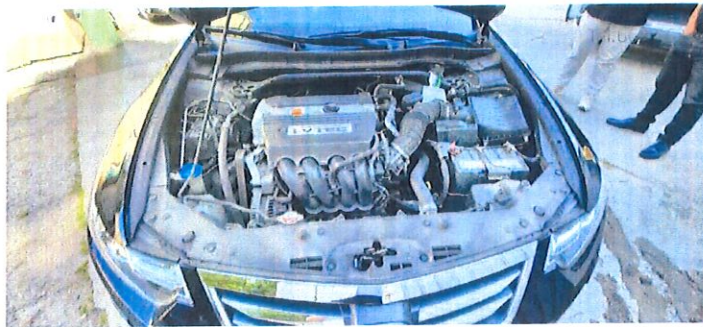

20230601\_093421



20230601\_093435



20230601\_093440



20230601\_093505

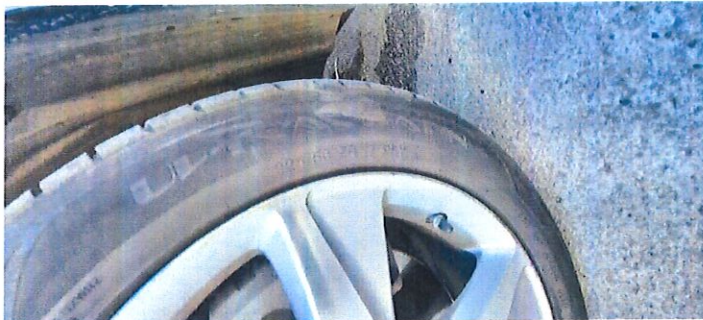

20230601\_093511



20230601\_093514



20230601\_093518



20230601\_093524



20230601\_093530



20230601\_093544



20230601\_093550



20230601\_093608

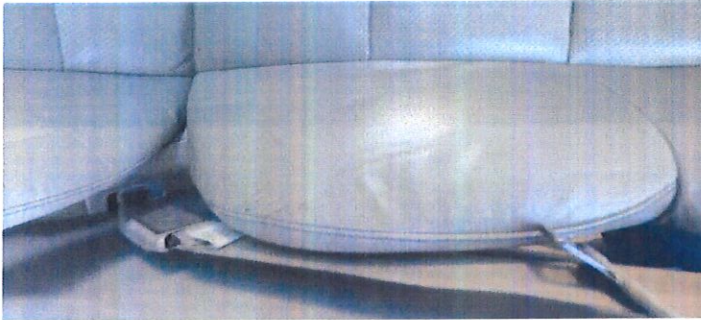

20230601\_093647



20230601\_093718

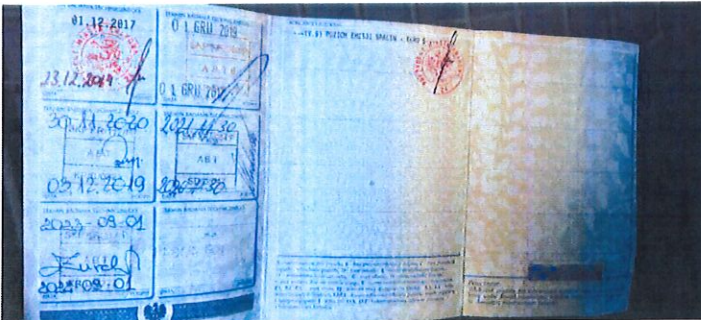

20230601\_093724